MODALITES DE CAPITALISATION DES UNITES D'ENSEIGNEMENT DE LA SECTION BACHELIER EN COMPTABILITE DE GESTION - 2024-2025 - 71 11 01 S 32 D5

2ème

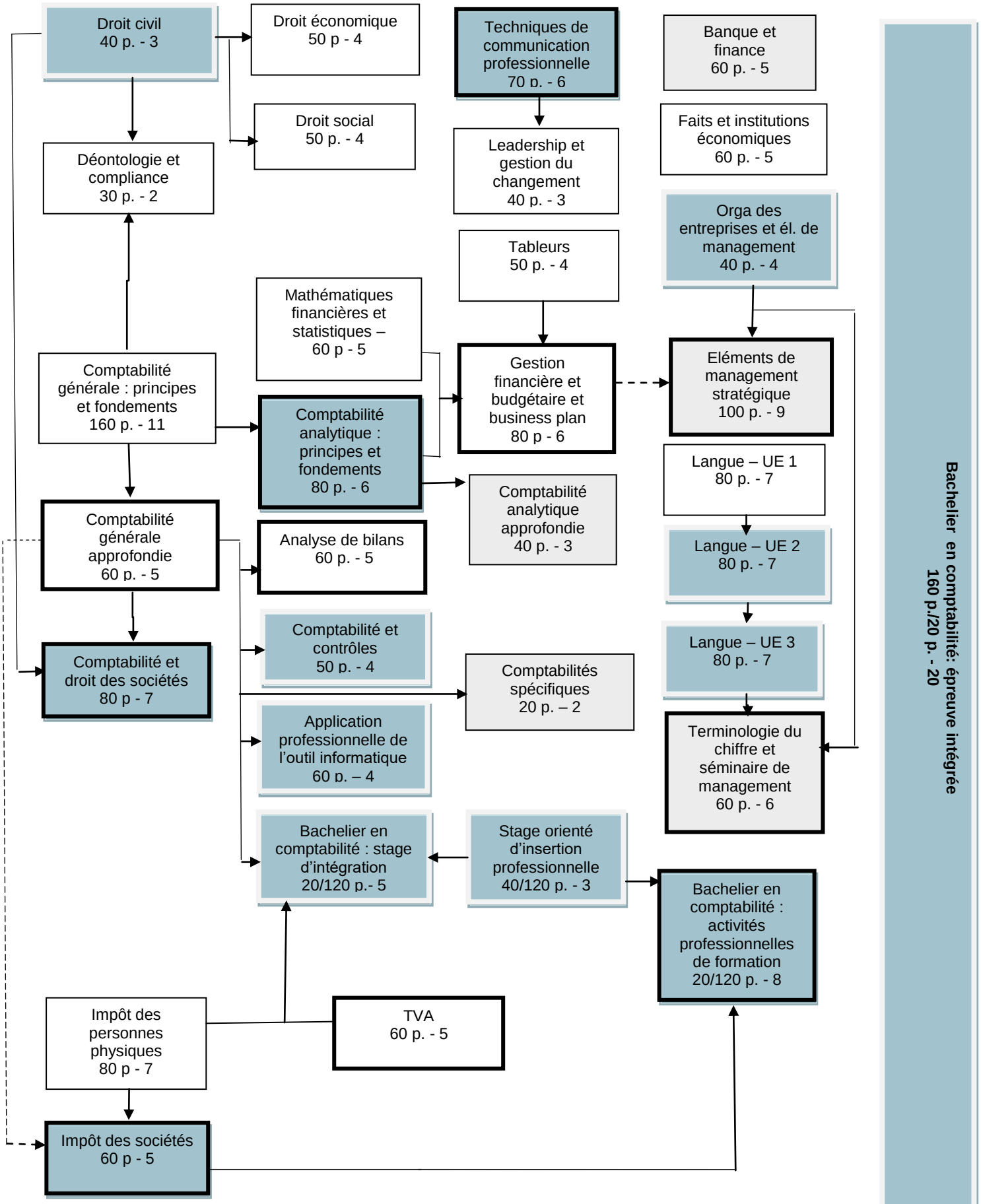

12-06-2024