

Section Sciences

Nos années

3ème Techniques Sciences
(en attente)
4, 5 et 6ème Assistant(e)
pharmaceutico-technique
7ème Complément en officine
hospitalière

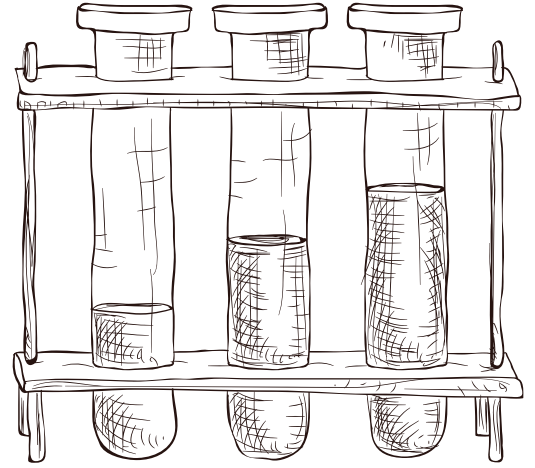

Que faisons-nous ?

Des laboratoires, des expériences,
de la dissection, des cours de dessin
scientifique, l'utilisation du
microscope,...

Pourquoi ?

Consolider la culture et le
raisonnement scientifique !
La science apporte des solutions aux
défis de la vie courante et nous aide
à progresser au quotidien.



Avenir

Les sections scientifiques
sont valorisantes amusantes
humaines et donnent
énormément de débouchés

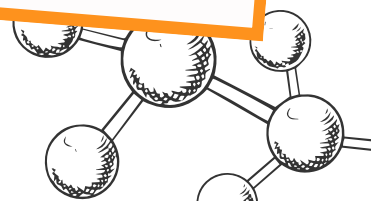
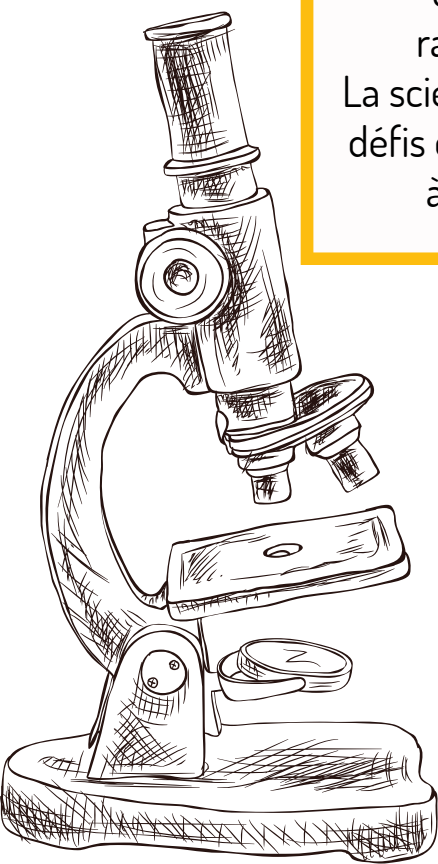

Institut provincial d'enseignement secondaire Léon Hurez

rue Bonne Espérance, 1
7100 La Louvière

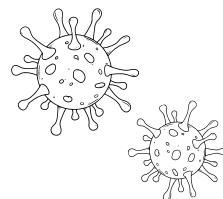

GRILLE HORAIRE de la 3e Technique Qualification

(9109) TECHNIQUES SCIENCES

I. Formation Commune

18h

(1) EDUCATION PHYSIQUE FILLES	(EDPF2 282 CG 11 4002)	2h
(1) EDUCATION PHYSIQUE GARCONS	(EDPM2 282 CG 11 4001)	2h
FORMATION SCIENTIFIQUE	(FOSCI 282 CG 11 1579)	2h
FRANCAIS	(FRANC 282 CG 11 1105)	4h
GEOGRAPHIE	(GEOGR 282 CG 11 5101)	1h
HISTOIRE	(HISTO 282 CG 11 5201)	1h
(2) LANGUE MODERNE : ANGLAIS	(LM1A2 282 CG 11 2304)	2h
(2) LANGUE MODERNE : NEERLANDAIS	(LM1N2 282 CG 11 2303)	2h
MATHEMATIQUE	(MAT4 282 CG 11 3101 A MATH)	4h
(3) MORALE	(RELM1 294 MOR 11 1019)	1h
PHILOSOPHIE ET CITOYENNETE	(CPCC1 282 CG 11 1022)	1h
(3) PHILOSOPHIE ET CITOYENNETE	(RELD1 282 CG 11 1023)	1h
(3) RELIGION CATHOLIQUE	(RELC1 295 REL 11 1011)	1h
(3) RELIGION ISLAMIQUE	(RELI1 298 REL 11 1012)	1h
(3) RELIGION ISRAELITE	(RELJ1 297 REL 11 1013)	1h
(3) RELIGION ORTHODOXE	(RELO1 300 REL 11 1015)	1h
(3) RELIGION PROTESTANTE	(RELP1 296 REL 11 1014)	1h

II. Formation au Choix

2.1. Formation Optionnelle

Option de Base Groupée : TECHNIQUES SCIENCES

16h

BIOLOGIE ET LABORATOIRE	(BIOLA 282 CG 35 9109 0097 A BIOL)	4h
CHIMIE ET LABORATOIRE	(CHILA 282 CG 35 9109 6302 A CHIM)	4h
DESSIN SCIENTIFIQUE	(DESTE 282 CG 35 9109 1297 A SCIE)	2h
INITIATION TECHNOLOGIQUE	(INITE 282 CG 35 9109 1729 A SCIE)	2h
PHYSIQUE ET LABORATOIRE	(PHYLA 282 CG 35 9109 6405 A PHYS)	4h

2.2. Activités au Choix

Total : 34h

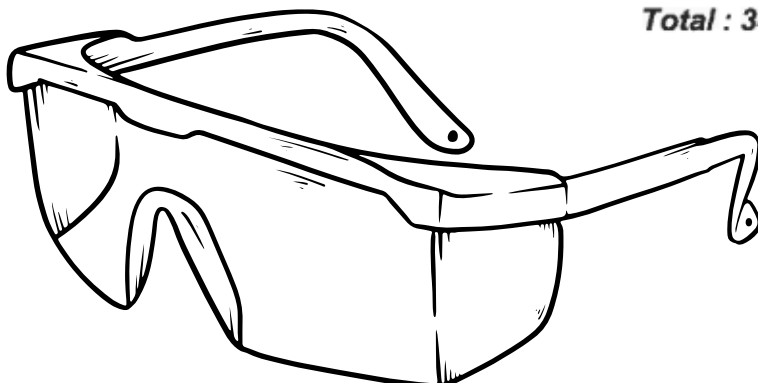
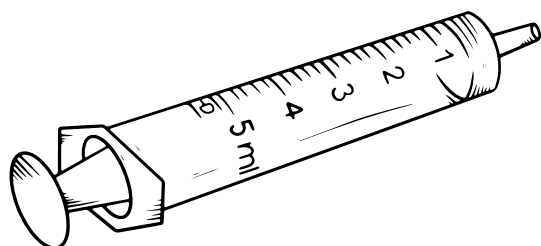

III . Remédiation et/ou Réorientation